

なごや
758キッズステーションは、みなさんの子育てをサポートするための施設です。 ※主に乳幼児のお子さんを対象にしています。

ロフト名古屋
6階です！

●開館日／毎日(祝日・年末年始除く) ●開館時間／10:30～17:30 ※キッズパーク利用時間は【午前】10:45～12:15 【午後】14:00～15:30



●キッズパーク

おもちゃや絵本があり、パーク内にはママやパパの子育てに寄り添う「子育てコンシェルジュ」も常駐しています。

※現在は新型コロナウイルス感染症対策のため入室人数制限をしており、ご利用の際はインターネットの予約フォームから事前予約が必要です。



●マルチルーム

子育て講座等で使用するお部屋です。グループを作って団体登録をすれば、一般の方でも利用できます。詳しくは窓口にお問い合わせください。



●授乳室

入口隣におむつ替え用ベッド、個室にソファを設置しています。

●情報ガーデン

各区の子育て情報や、子育てに関する様々な情報が掲載されたチラシやリーフレットがあります。



●親子トイレ

お子様用トイレや子ども用便座、おむつ替えベッドも設置しています。

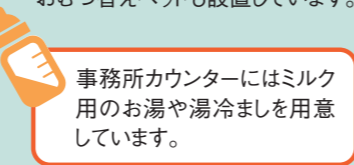

事務所カウンターにはミルク用のお湯や湯冷ましを用意しています。

現在、758キッズステーションは、利用方法を一部変更し新型コロナウイルス感染症対策を行っております。利用方法は今後の動向により変更する場合があります。最新の情報は758キッズステーションまでお問い合わせいただくか、ブログ、SNSでご確認ください。

758キッズステーションでは親子で楽しめるイベントを多数開催しています。

びよカフェ広場

※令和4年度は7月・9月・12月に実施予定 ※現在びよカフェ広場イベントは当日先着15組となっています。

ナディアパークデザインセンタービル7階の7th café(セブンス カフェ)にて、親子でゆっくりくつろぎながらピアノ演奏や学生さんの手遊びうたなどを楽しめるイベントを開催しています！

7th café(セブンス カフェ)は、ワンドリンクオーダーでくつろげる素敵なカフェスペースです。グランドピアノの演奏が楽しめるのは、ここ「びよカフェ広場」イベントの醍醐味！毎日子育てを頑張っているママ・パパの癒しの時間になればと思っています。もちろん子どもたちも楽しめる音楽遊びもありますよ。一緒に楽しんで癒されてリフレッシュしましょう！



びよカフェ広場

イベント情報の詳細はキッズステーションHPまたは公式アカウントをご確認ください。



ブログ



Facebook



Instagram



子どもの日イベント(5/5開催)

発行：名古屋市子ども・子育て支援センター 758キッズステーション

発行日：令和4年7月1日

〒460-0008 名古屋市中区栄三丁目18-1

ナディアパーク ビジネスセンタービル(ロフト名古屋)6階

TEL 052-262-2372 FAX 052-262-2370

ホームページ <https://www.kosodate.city.nagoya.jp/>

●公共交通機関

地下鉄東山線「栄駅」下車、⑦・⑧番出口より徒歩約7分、または地下鉄名城線「矢場町駅」下車、⑤・⑥番出口より徒歩約5分

●駐車場

ナディアパーク地下駐車場(有料、440台)

758キッズステーションは、名古屋市から委託を受けて「なごや子ども・子育て未来プロジェクト」が運営しています。この印刷物は古紙パルプを含む再生紙を使用しています。

758キッズ☆なごや

名古屋市子ども・子育て支援センター 758キッズステーション情報誌

2022

47号 8月-11月

758キッズ☆なごやの
情報については
ホームページでも
ご覧になれます！



1 子育てを応援する
講座のご案内

6 講座の申込方法

7 758キッズステーションからの
お知らせ



子育てを応援する講座のご案内

掲載されている講座・イベントは新型コロナウイルス感染症対策により、中止または内容(対象・定員・日時など)を変更して実施する場合があります。



講座について	<ul style="list-style-type: none">●対象:お子さんについては初回の講座開始時点での満年齢が基準です。また、お子さんも対象となる講座を除き、特に記載がない場合はお子さんの同室受講はできません。●受講料:無料 ※実費負担のあるものは各講座の「費用」項目に記載しています。●申込方法:電子申請サービスについての詳細は758キッズステーションホームページの「講座情報」をご確認ください。	 講座情報へ 直接リンク!
託児について	<p>託児付 の表示のある講座は、講座中、別室でお子さんをお預かりします。</p> <ul style="list-style-type: none">●対象年齢:満6か月～小学校入学前まで(初回の開催日が基準)●託児費用:無料。アレルギーフリーのおやつをご用意しますので、おやつ代として1回50円を当日受付にてお支払いください。●託児当日の持ち物:下着等着替え・タオル・おむつ(1～2枚)・おしりふき・お茶など水分補給できるもの・ビニール袋 <p>※アレルギーのあるおさんは必ず講座申込時にお知らせください。 ※持ち物は全て記名の上、1つのかばんに入れてください。 ※安全上の配慮から、おやつを持ち込みはできません。 ※病児保育は行っていません。</p>	

地域開催講座 市内各所で行う地域開催のプログラムです。おうちの近くの会場で気軽に子育てを学んでみませんか。

託児付 イライラしない子育て講座

子育てでついイライラして怒鳴ったりしてしまうことはありませんか?ちょっとした子育てのコツ(スキル)を学び活用していくと、みるみる子育てが変わり、子育てが楽しくなります。イライラしない子育てのコツと一緒に学んでみませんか?

千種児童館・千種区役所共催講座、全1回 ※オンラインまたは会場受講の選択可
<ul style="list-style-type: none">●日時:8/24(水)10:00～12:00 ●対象:3歳～未就学の子の保護者●会場:オンラインまたは千種児童館(千種区振甫町3-34) ●講師:杉江 健二(青少年養育支援センター陽氣会 代表)●定員:オンライン50名 会場20名(託児:5名)●申込:7/1(金)～20(水)の期間に758キッズステーションにお申込みください。 ※申込方法は6ページ参照

熱田区役所・熱田児童館共催講座、全1回
<ul style="list-style-type: none">●日時:①10/20(木) ②10/27(木) ③11/4(金) 10:00～12:00 ※1回完結講座です。この3日間のうち主催者より後日指定された日にご参加いただくことになります。●対象:0歳～小学校3年生までの子の保護者 ●会場:熱田区役所3階 303・304会議室(熱田区神宮3-1-15)●講師:荒川 直子(青少年養育支援センター陽氣会 認定CPA講師) ●定員:各10名(託児:各5名)●申込:8/1(月)～9/15(木)の期間に名古屋市電子申請サービス(熱田区)でお申込みください。

昭阳区役所共催講座、全3回
<ul style="list-style-type: none">●日時:11/1(火)、8(火)、16(水) 10:00～12:00 ●対象:0歳～小学校3年生までの子の保護者 ※応募多数の場合は昭阳区在住優先●会場:昭阳区役所6階 会議室(昭阳区阿由知通3-19) ●講師:荒川 直子(青少年養育支援センター陽氣会 認定CPA講師)●定員:15名(託児:10名)●申込:9/1(木)～20(火)の期間に758キッズステーションにお申込みください。 ※申込方法は6ページ参照

南区役所共催講座、全1回
<ul style="list-style-type: none">●日時:11/2(水)10:00～12:00 ●対象:2歳～小学校3年生までの子の保護者●会場:南区役所 3階大会議室(南区前浜通3-10) ●講師:杉江 健二(青少年養育支援センター陽氣会 代表)●定員:25名(託児:8名)●申込:9/1(木)～20(火)の期間に名古屋市電子申請サービス(南区)でお申込みください。

守山区役所講座、全3回 ※オンライン講座(オンラインのため託児はありません)
<ul style="list-style-type: none">●日時:11/4、11、18(全て金曜)14:00～16:00 ●対象:0歳～小学校3年生までの子の保護者●会場:オンライン ●講師:杉江 健二(青少年養育支援センター陽氣会 代表) ●定員:15名程度●申込:10/4(火)10:00～ 守山区役所志段味支所区民福祉課に電話(736-2187)またはメール(a7362189@moriyama.city.nagoya.lg.jp)でお申込みください。 ※先着順

港区役所・とだがわこどもランド共催講座、全1回
<ul style="list-style-type: none">●日時:11/29(火)10:00～12:00 ●対象:0歳～小学校3年生までの子の保護者●会場:とだがわこどもランド 多目的室(港区春田野1-3616) ●講師:荒川 直子(青少年養育支援センター陽氣会 認定CPA講師)●定員:15名(託児:8名)●申込:10/18(火)10:00～11/18(金)17:00までの期間に、とだがわこどもランドに電話(304-1500)または来館にてお申込みください。 ※先着順

託児付 親を楽しむ小さな魔法 —スター・ペアレンティング—

子どもにとっても親にとっても居心地のよい親子関係を築きませんか。スターペアレンティングでは、親自身も大切にしながら、叩かず、甘やかさず、そして楽しみながら子育てするための方法が学べます。

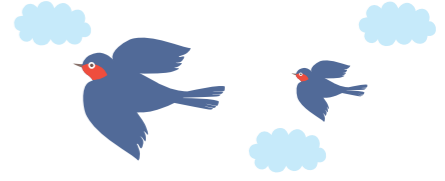

- 対象:子育て中の保護者
- スターペアレンティングファシリテーター

中区役所共催講座、全3回
<ul style="list-style-type: none">●日時:8/29、9/5、12(全て月曜) 10:45～12:45●会場:758キッズステーションマルチルーム(中区栄3-18-1ナディアパークビジネスセンタービル6階)●定員:20名(託児:8名) ●持ち物:好きな飲み物●申込:7/1(金)～20(水)の期間に758キッズステーションにお申込みください。 ※申込方法は6ページ参照

とだがわこどもランド共催講座、全2回
<ul style="list-style-type: none">●日時:8/31(水)、9/7(水) 10:00～12:00●会場:とだがわこどもランド 多目的室(港区春田野1-3616)●定員:15名(託児:8名)●申込:7/15(金)10:00～8/23(火)17:00までの期間に、とだがわこどもランドに電話(304-1500)または来館にてお申込みください。 ※先着順

中川子育てネットワーク共催講座、全5回
<ul style="list-style-type: none">●日時:9/15、22、29、10/13、20(全て木曜) 10:00～11:30●会場:中川生涯学習センター 第3集会室(中川区富川町1-2-12)●定員:15名(託児:10名※6か月～2歳代に限る) ※6か月未満のおさんは同室受講可●申込:7/12(火)10:00より、中川児童館窓口または電話(352-3564)でお申込みください。 ※先着順

太白児童館共催講座、全3回
<ul style="list-style-type: none">●日時:10/25、11/1、8(全て火曜) 10:00～12:00●会場:太白児童館(太白区池場5-1801)●定員:10名(託児:8名 ※おやつはありません。水分補給用の飲み物を持参してください) ●持ち物:筆記具、水分補給用の飲み物●申込:10/7(金)10:00より、太白児童館窓口または電話(805-4129)でお申込みください。 ※先着順

太白区役所講座、全4回
<ul style="list-style-type: none">●日時:11/7、14、21、28(全て月曜) 10:00～12:00●会場:太白区役所 会議室(太白区島田2-201)●定員:12名(託児:6名 ※1～3歳に限る。託児利用の方はおやつをご用意ください) ●持ち物:別途連絡します。●申込:10/3(月)～24(月)の期間に太白区役所に郵送、持参、FAXまたはメールにてお申込みください。 ※抽選により決定 ※太白区役所HPをご覧ください。

西児童館共催講座、全3回
<ul style="list-style-type: none">●日時:11/10、17、24(全て木曜) 10:00～12:00●会場:西児童館(西区花の木2-10-7)●定員:10名(託児:6名 ※おやつはありません。水分補給用の飲み物を持参してください) ●持ち物:筆記具、水分補給用の飲み物●申込:10/6(木) 10:00より、西児童館窓口または10:30より電話(521-7382)でお申込み下さい。 ※先着順

託児付 完ぺきな親なんていない! —ノーバディーズ・パーフェクト— (瑞穂区役所共催講座、全7回)

「ついイライラしてしまう」「気持ちに余裕がない」「リラックスした雰囲気の中でのグループの話し合いを通じて、自分なりの子育ての仕方を見つけてみませんか。自然に心が軽くなっていく、親としての自信がつく、仲間作りができる、そんな講座です。

- 日時:9/22、29、10/6、13、20、27(全て木曜)、11/2(水) 10:00～12:00
※初回(9/22)のみ9:00～12:30(お子さんと一緒に15分間面談)
- 対象:瑞穂区在住の6か月～就学前の子のママ ※講座開始時
- 会場:瑞穂区役所 会議室(瑞穂区瑞穂通3-32)
- NPファシリテーター
- 定員:12名(託児:12名) ●持ち物:別途連絡します。
- 費用:500円(全7回分材料費等) ※託児利用は別途おやつ代300円
- 申込:8/15(月)～9/8(木)の期間に名古屋市電子申請サービス(瑞穂区)または電話(852-9392)でお申込みください。
※電話受付時間:土日祝を除く9:00～17:00



親子の絆づくりプログラム「赤ちゃんがきた!」—思春期から花ひらく0歳時期の育児— (昭南区子育て支援ネットワーク連絡会講座、全4回)

BPは、0歳児を初めて育てているお母さんのための「仲間づくり」「親子の絆づくり」「育児の学び」を目的としたプログラムです。親子一緒にふれあいながら、子育てについてたくさん話し合しましょう。

- 日時:9/28、10/5、12、19(全て水曜) 13:30~15:00 ● 対象:2~5か月の第1子とママ ※パパの同室不可
- 会場:昭和健康センター5階 健康増進室(昭南区阿由知通3-19)
- BPファシリテーター ● 定員:12組 ● 費用:1,100円(テキスト代)
- 持ち物:赤ちゃんの飲み物等必要なもの、バスタオル、筆記具
- 申込:8/23(火) 10:00より名古屋市電子申請サービス(白金児童館)または電話(881-3020)でお申込みください。※先着順



託児付 こあらっち子育て応援講座「たたかない どならない 子育て」 (千種区役所・千種児童館共催講座、全5回)

怒鳴ったり叩いたりしなくてもしつけはできます。子どもの自信を奪わないやり方を学ぶ中で、親自身が自分を肯定していくための講座です。

- 日時:11/1、8、15、22、29(全て火曜) 10:00~12:00 ● 対象:2~10歳の子のママ ※全回参加できる方が優先
- 会場:千種児童館(千種区振甫町3-34)
- 講師:競 朗子(Office MOTOHIRO 代表) ● 定員:12名(託児:8名)
- 申込:9/1(木)~20(火)の期間に758キッズステーションにお申込みください。※申込方法は6ページ参照

ママと赤ちゃんのタッチケア&仲間作り (名東区役所共催講座、全5回)

赤ちゃんの気持ちができるようになるタッチケアと共感しあえる仲間をつくる全5回連続講座です。今回はパパが育児のことを考えるきっかけになるように初めてパパの参加日も設けます!

- 日時・対象・会場 ※子は第1子に限らない
11/4、11、18、25(全て金曜) 10:00~12:00 対象:2~7か月の子とママ 会場:名東区役所 訓練室(名東区上社2-50)
R5.1/22(日) 10:00~12:00 対象:2~7か月の子とママ・パパ 会場:名東区役所 第1会議室(名東区上社2-50)
- 講師:中島 直子(タッチケアMOON主宰) ● 定員:10組
- 申込:9/1(木)~30(金)の期間にLOGOフォーム(右QRコードから)でお申込みください。



託児付 たたかない どならない 子育て (緑区役所・青少年宿泊センター共催講座、全6回)

怒鳴ったり叩いたりしなくてもしつけはできます。子どもの自信を奪わないやり方を学ぶ中で、親自身が自分を肯定していくための講座です。

- 日時:11/11、18、25、12/2、9、16(全て金曜) 10:00~12:00 ● 対象:2~10歳の子のママ
- 会場:青少年宿泊センター(緑区大高町字嬢池4-6)
- 講師:競 朗子(Office MOTOHIRO 代表) ● 定員:12名(託児:12名 ※おやつをご持参ください)
- 申込:10/5(水)~18(火)の期間に名古屋市電子申請サービス(緑区)でお申込みください。

キッズステーション開催講座 758キッズステーションで行うプログラムです。申込方法については6ページを参照してください。

親子で遊ぼう♪

保育士さんと手遊びであそぼ!

保育園の保育士さんと手遊びで楽しい時間を過ごしましょう♪お家でも楽しめる手遊びも教えてもらえます。

- 日時:8/3(水) 10:45~11:30 ● 対象:0~1歳児と保護者
- 講師:馬越 広美(中保育園エリア支援保育所 主査) ● 定員:8組 ※1組3名まで
- 申込:7/1(金)~20(水)

りずむであそぼ♪

体を使って歌やリズム遊びを親子で楽しみましょう♪

- 日時:①8/24(水) 11:00~12:00 対象:1歳8か月以上の子と保護者
②10/24(月) 11:00~12:00 対象:首すわり~1歳未満の子と保護者
- 講師:七枝 由美 ● 持ち物:水分補給用の飲み物 ※動きやすい服装でお越しください。
- 定員:各6組 ※1組3名まで ※きょうだいでのご参加可
- 申込:開催月の1日より758キッズステーション窓口、または電話でお申込みください。※先着順



パパの子育て応援します!

託児付 子育てパパのたまり場 —僕たちのサードプレイスづくり—

子育て支援は女性向けがほとんどで利用しづらい、育児情報やちょっとした悩みを共有したいけどママの輪の中には入りづらい、そんな肩身の狭い思いをしたことはありませんか? この講座で子育てに奮闘するパパたちの居場所を作りましょう!

- 日時:①8/27(土) 13:30~15:00
②10/22(土) 13:30~15:00 ※お好きな日程をお選びください。
- 対象:本気で子どもとママに向き合っているパパ ● 定員:8名(託児:8名)
- ファシリテーター:六鹿 直樹(758キッズステーション)
- 申込:①7/1(金)~20(水) ②9/1(木)~20(火)



パパおんぶで育む親子コミュニケーション

いつもと違う目線で見る世界に子どもはワクワク♪おんぶや抱っこでパパと子の仲を深めましょう。

- 日時:10/1(土) 11:00~12:00 ● 対象:首すわり~1歳6か月の子とパパ
- 講師:いとう ちはる(保育士) ● 定員:8組 ● 申込:8/1(月)~20(土)

託児付 父親であることを楽しもう! —笑っているパパになる極意—

4人の子を育てるパパ講師が、子どもとの関わり方やパパの役割、仕事との向き合い方やママとの関係など、子育てを楽しみ、笑っているパパになるための極意をお伝えします。

- 日時:11/26(土) 13:30~15:00 ● 対象:子育て中のパパ ● 講師:横井 寿史(NPO法人ファザリング・ジャパン 理事)
- 定員:12名(託児:8名) ※お子さんの同室可
- 申込:10/1(土)~20(木)

子育て家庭の気になるあれこれ

託児付 たたかない どならない 子育て (全6回)

人が幸せに生きていくために大切な心の土台となる、自己肯定感を育む「肯定的なしつけ」のスキルを学び、親の怒りやイライラの根っことなる親自身の課題に取り組みます。

- 日時:9/6、13、20、27、10/4、11(全て火曜) 10:45~12:45 ● 対象:2~10歳の子のママ ※全回参加できる方優先
- 講師:競 朗子(Office MOTOHIRO 代表) ● 定員:12名(託児:8名)
- 申込:8/1(月)~20(土)

託児付 知る、気付く。から始まる危険予防

保育所での対応をもとに、発達段階別に起こりやすいケガ予防について学び、家庭での対応を考えてみませんか?

- 日時:9/9(金) 10:45~12:15 ● 対象:乳幼児の保護者、プレママ、プレパパ
- 講師:横更 弘美(中保育園エリア支援保育所 保健師) ● 定員:20名(託児:8名)
- 申込:8/1(月)~20(土)

託児付 ママ・パパ・夫婦の職場復帰準備セミナー —みんなで語ろう!「もしも」を乗り切るための味方—

職場復帰に向け、お子さんが急病でも仕事を休めないなど「もしも」をイメージして、乗り切るためにできることを同じ立場の人と一緒に考え、自分のキャリアをデザインしてみましょう。

- 日時:9/11(日) 10:45~12:45 ● 対象:育休中で職場復帰予定、または復職したママ・パパ・夫婦
- 講師:伊藤 克恵(国家資格キャリアコンサルタント、育休後アドバイザー) ● 定員:20名(託児:8名) ● 持ち物:筆記用具
- 申込:8/1(月)~20(土)

赤ちゃんがやってくる! プレパママお世話体験会

赤ちゃんが産まれたら、どんな生活が待っているのでしょうか? 赤ちゃんのお世話についてや、ママの体の変化などについてご紹介いたします。

- 日時:①9/17(土) 13:30~15:30
②11/6(日) 10:45~12:45 ※お好きな日程をお選びください。
- 対象:安定期に入った妊娠6か月以降のママとパパ ※夫婦で参加される方優先
- 講師:愛知県助産師会 助産師 ● 定員:8組
- 申込:①8/1(月)~20(土) ②10/1(土)~20(木)



仲間づくりの講座

いりやあせ、758(なごや) —おひっこし親子で集まろう!—

転勤族の方や結婚を機に名古屋に来た方など、地元を離れて子育てをしている方で集まって、おしゃべりや情報交換しませんか。

- 日時:9/28(水) 10:45~12:00
- 対象:地元を離れて名古屋で子育て中の親子
- ファシリテーター:高木 千里(保育士) ● 定員:8組
- 申込:8/1(月)~20(土)

託児付 親子でゆったり赤ちゃんタイム♪ (全4回)

初めての子育て、楽しんでますか? 同じくらいの月齢の赤ちゃんをもつお母さん同士で親子遊びや子育てのお話をしてみませんか?

- 対象:6~12か月の第1子とママ ※全回参加できる方が優先
- コーディネーター:子育てコンシェルジュ(758キッズステーション)
- 定員:8組(託児:8名 ※最終回のみ託児付き) ● 持ち物:妊娠期、出産時の写真など ※最終回のみ
- 日時と内容:10:45~11:45
 - 10/6(木) はじめまして♪
 - 10/13(木) 赤ちゃんの心と体を育てる抱っこ
講師:堀内 ナミ(SUNYA シューニャ | YOGA & HOLISTIC LIFE)
 - 10/19(水) 赤ちゃんの歯とお口のケア
講師:歯科衛生士(中保健センター)
 - 10/26(水) これからもよろしくね♪
- 申込:9/1(木)~20(火)



託児付 つながる!ひろがる!シングル親子の会 途中参加、退出可能

シングルならではの子育ての楽しさや大変さをゆったりカフェ気分でお話する会です。

- 日時:11/13(日)13:00~15:00
- 対象:シングルで子育てしている方 ※お子さんの同室可
- ファシリテーター:くれよんの会
- 託児定員:8名
- 申込:事前のお申し込みは不要です。託児を希望される場合のみ11/6(日)までに758キッズステーションに電話またはメール(station@758kids.jp.org)にてご連絡ください。

子育て支援を学んでみませんか

子どもと関わる仕事やボランティアをしている方、これから子育て支援について学びたい方を対象とした学びの場です。

- 対象:子育て支援者、子育て支援に関心のある方
- 申込:必要事項(講座名/住所/参加者名/電話番号/メールアドレス)を758キッズステーション窓口または電話、メール(station@758kids.jp.org)でお知らせください。※受付中 ※先着順

身近な材料で作る 手作りおもちゃの世界

年齢や発達など子どもに合わせて作れる手作りおもちゃ。温かみのある手作りのおもちゃには、たくさんの役割や奥深さがあります。実際に作って体験してみましょう!

- 日時:9/8(木) 11:00~12:30
- 講師:太田 早津美(桜花学園大学 教授)
- 定員:16名

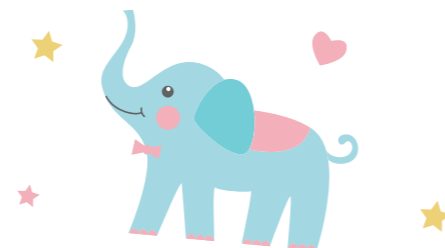

言語聴覚士さんに聞く「ことば」の発達

子育てサロンやひろばでよく聞く「ことば」の発達に関する困りごとや不安について、言語聴覚士さんからお話を聞いてみましょう。

- 日時:10/18(火) 14:30~16:00
- 講師:村上 真知子(日本福祉大学付属クリニックさくら 言語聴覚士)
- 定員:20名



講座の申込方法

1. インターネット(電子申請サービス)でのお申込み

758キッズステーションのホームページ(https://kosodate.city.nagoya.jp/)の「おすすめコンテンツ」から「講座情報」に入り、ご希望講座の詳細をご確認の上、申請フォームから手続きをしてください。



申請フォームへ直接リンク!

2. 往復はがきでのお申込み

1講座につき、はがき1枚が必要です。

460-0008 名古屋市中区栄三丁目十八番号 ナテアパーク ビジネスセンタービル六階 名古屋子ども子育て支援センター	660-0000 この面は何も記入しないでください。	郵便番号 あなたの住所 あなたの名前	① 希望講座名および希望クラス ② 住所 ③ 氏名 ④ 電話番号 ●子どもが参加する講座の場合 ⑤ 子どもの氏名(ふりがな)、性別、生年月日 ●託児付きの講座の場合 ⑥ [託児希望者のみ] 子どもの氏名(ふりがな)、性別、生年月日 ⑦ 子どものアレルギーの有無および詳細
---	-------------------------------	--------------------------	--

3. 758キッズステーション窓口でのお申込み

「返信用はがき」を758キッズステーション窓口にご持参ください。

申込後のスケジュール

申込期間	抽選結果の通知	再募集 (定員に達しなかった場合)
7月1日~20日申込	7月30日まで	8月1日より
8月1日~20日申込	8月30日まで	9月1日より
9月1日~20日申込	9月30日まで	10月1日より
10月1日~20日申込	10月30日まで	11月1日より

定員を超えるお申込みがあった場合は抽選を行いません。また、申込期間内に定員に達しなかった講座については758キッズステーションのブログ・Facebook・Instagramで再募集をします。なお、新型コロナウイルス感染症対策により、中止または内容(対象・定員・日時など)が変更になる場合もSNSでお知らせしています。

〈抽選について〉

抽選の際は市内在住の方を優先させていただきます。また、地域開催講座は各講座開催区内在住の方を優先する場合がありますのでご了承ください。なお、上記の期日を過ぎても結果の通知がない場合は、お手数ですが758キッズステーションまでお問い合わせください。

〈再募集時の申込み方法〉

758キッズステーション窓口または電話(052-262-2372)でお申込みください。

次回、令和4年12月以降の講座募集は令和4年11月頃を予定しております。

なごや子育てアプリ NAGOMii(なごみー)配信中!

妊娠、出産、子育てと切れ目なく子育て家庭をサポートするスマートフォン用の子育て支援情報提供アプリを配信しています。



こんなことができちゃうよ!

- 親子で気軽に楽しく過ごせて、お友だちや子育て支援情報に出会える場が検索できます。
- 子育てに役立つイベント情報を配信しています。
- 子育て日記帳にお子さんの成長や予防接種の記録ができます。
- 「ぴよか」の画像を表示したり、今いる場所から一番近い協賛店を検索することができます。

アプリのダウンロード方法

AppStore又はGooglePlayからダウンロードしてください。アプリのダウンロードは無料ですが、通信料はご負担いただきます。



iPhoneをご利用の方



Android端末をご利用の方



市内の18歳未満の子どものいる家庭(妊婦を含む)に名古屋市が交付している子育て家庭優待カードです。買い物などの際に割引などの特典を受けられます。



● 詳しくは市公式ホームページ



全国共通
ソダテ
全国共通
ロゴマーク